Aktuelles aus der Lehrkräftebildung an der Leibniz Universität Hannover

In diesem Newsletter haben wir für über bedeutende Themen, bevorstehende Veranstaltungen u. Neuigkeiten aus der LSE auf dem Laufenden. Ausgabe 01/2026

Liebe Mitglieder der LSE,

wir wünschen Ihnen ein frohes und erfolgreiches neues Jahr! Im Jahr 2026 erwarten Sie bei der LSE zahlreiche spannende Veranstaltungen. Bereits jetzt sind Fachtage im Rahmen von unsplus „Lehrkräftefortbildung" geplant, darunter am 5.-6. Februar der Fachtag Geschichte zum Thema "Jüdisches Leben in Deutschland im langen 19. Jahrhundert" und am 14.-16. Juni die Fachveranstaltung "Gute Bildung in der Migrationsgesellschaft". Ein weiteres Highlight ist die International Summer School 2026 „Exploring Migration and Education – Perspektiven auf Lehren und Lernen in globalen Kontexten", die vom 15.-16.19. Juni stattfinden wird. Zudem sind wir mit der Fotobox „Finden Sie Kennzeichen Kunststoffe Effektiv" auf der Stadtmitte vom 20.-30.19. Juni durch unsRIK „Schulprojekte" vertreten.

Herzliche Grüße und bis bald,

Katharina Müller & Sascha Schanze

[Die Direktorin und der Direktor der LSE]

NEUES AUS DER LSE

AG-BNE des Rats der LSE nimmt Arbeit auf

Am 11. Dezember 2025 trafen sich auf Einladung des Rats der LSE über 20 Vertreter*innen verschiedener Institute und Studiengänge zur konstituierenden Sitzung der AG-BNE. Die AG hat den Auftrag, ein gemeinsames Verständnis zu BNE (Bildung für nachhaltige Entwicklung) in der Lehrkräftebildung der LUH zu erarbeiten, um Orientierung für mögliche Implementierungsstrategien dieses zukunftsweisenden Querschnittsthemas in den Fächern und überfachlich - zu schaffen. Die Ergebnisse werden im Sofe 24 im Rat der LSE diskutiert. Die AG-BNE dehnt allen interessierten Lehrenden, Mitarbeitenden und Studierenden kollaborative Arbeitsgelegenheiten durch offen und wird im Rahmen der **Teaching Change** Projekte der LSE, die BNE im Lehramtsstudium etablieren, begleitet. Bei Rückfragen und Anregungen kontaktieren Sie gerne Timo Holthoff.

Kontakt

Neue Podcast-Folge: Sprache als Tor zur Welt – Sprachbildung und interkulturelle Bildung in der Schule

Die Sprache gilt als "Tor zur Welt", als Grundlage für Partizipation und Teilhabe. Neben integrativen Sprachfördermaßnahmen wie DaZ und Unterricht in Erst- oder Fremdsprachen ist Sprachbildung daher Aufgabe aller Unterrichtsfächer. Heute sprechen wir mit Veronika Wirke und Silke Schönfeldt vom Zentrum für Sprachbildung und interkulturelle Bildung an RLSB Hannover über Grundlagen, Hintergründe und konkrete Strategien in diesem Zusammenhang und wie Sprachbildungsansätze Schulen unterstützen können.

Zum Podcast

Delegationsreise der LUH zur „Purdue University" und „Pennsylvania State University" im November 2025

Im November 2025 nahmen Ines Potthast und Prof. Dr. Lysann Zander von der Leibniz Universität Hannover an einer Delegationsreise zur Purdue University und Pennsylvania State University teil. Ihre Eindrücke und wertvollen Erkenntnisse haben wir in einem kurzen Erfahrungsbericht zusammengefasst. Erfahren Sie mehr über innovative Lernräume, das EDGE-Programm für virtuelle Lehrkooperationen und weitere Impulse für die internationale Zusammenarbeit im aktuellen Bericht.

Zum Erfahrungsbericht

Fördermittel für 14-tägige Gastdozentur an der Universität Windesheim (NL)

Wir freuen uns, auf eine besonders fördermöglichkeit aufmerksam zu machen: Für dieses Jahr stehen Fördermittel für einen 14-tägigen Aufenthalt als Gastwissenschaftler*in an unserer Partneruniversität Windesheim University of Applied Sciences in den Niederlanden zur Verfügung. Wenn Sie Interesse an einem internationalen Lehrkräftetrialt haben und Ihre Arbeit in einem internationalen Kontext weiterentwickeln möchten, freuen wir uns über Ihre Kontaktaufnahme. Für weitere Informationen steht Ihnen Isabelle Kreiss zur Verfügung.

Kontakt

Kooperationsuniversitäten im Ausland: Lehramtsbezug

Die LSE erstellt "Kurzinfos" zu den internationalen Kooperationsuniversitäten im Bereich Lehrkräftebildung. Die Seite ist noch im Aufbau, aber erste Informationen zu den Kooperationsuniversitäten Purdue University und Pennsylvania State University in den USA und Jönköping University in Schweden (EULIST) finden Sie unter Info. Weitere Updates folgen im nächsten Newsletter.

Info

Förderung für Doktorand*innen und Postdocs

Wenn Sie mit Kolleg*innen an einer EULIST-Partneruniversität kooperieren, können Ihre Doktorand*innen und Postdocs für einen Forschungsaufenthalt von 1-3 Monaten an einer unserer Partneruniversitäten gefördert werden. Diese Unterstützung deckt Reise- und Unterkunftskosten.

Info

Forschungsförderung & Delegationsreise zur Stärkung der Kooperation mit Schottland

Das Land Niedersachsen pflegt im Bereiche der Forschung eine enge Kooperation mit Schottland. Es gibt es aktuell auch eine neue Ausschreibung im Bereich der Forschungsförderung zu Stärkung der Partnerschaft in diesem Bereich, auf die wir gern aufmerksam machen möchten. Darüber hinaus plant die Vizepräsidentin für Internationales für die zweite Jahreshälfte 2026 eine Delegationsreise nach Schottland. Eine Finanzierung der Reise wird über das Hochschulbüro für Internationales beim MWK beantragt. Interessierte melden sich bitte bis zum 26.01.2026 direkt bei Hr Dr. Marcus Hoppe, Marcus.Hoppe@zuv.uni-hannover.de).

Info

Deutsche Gesellschaft für Lehrkräftebildung (DGLB)

Am 18. Dezember 2025 kamen an der LSE die Gründungsbeschlussdaten des Projekts „Deutsche Gesellschaft für Lehrkräftebildung (DGLB)" zu einem gerätigen Betreat zusammen. Vertreter*innen aus Präsidien, Schools und Zentren von 21 lehrkräftebildenden Hochschulen beraten über Ziele, Strukturen und Arbeitsprogramme zur Gründung der DGLB. In vier Arbeitsgruppen wurde über die qualitätsgesicherte Institutionalisierung, pflegeinclergerichnde Kooperation, alternative Wege in die Lehramt sowie ein bildungswissenschaftliches Kernculriculum diskutiert.

Info

STUDIENQUALITÄTSMITTEL FÜR DIE LEHRKRÄFTEBILDUNG

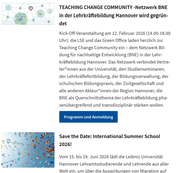

Die Studienkommission der LSE entscheidet über die Vergabe von Studienqualitätsmitteln, die zur Förderung lehrantspezifischer Verbesserungen in Studium und Lehre eingesetzt werden. Folgende Anträge wurden für das Sofe 2026 genehmigt:

Ralms Bode

Institut für Berufswissenschaften im Bauwesen (Fakultät für Architektur und Landschaft)

Laufzeit: 04/2026 – 03/2027

Projekt: Vertiefung und Diversifizierung der Lehrqualität durch die Integration von 3D-Fertigung mittels Vakuumpresse und der sich daraus ergebenden Anforderungen aus theoretischer und praktischer Fertigungstechniken im Fachbereich Holztechnik.

Christian Dreng & Saskia Becker

Institut für Sonderpädagogik (Philosophische Fakultät)

Laufzeit: 04/2026 – 09/2027

Projekt: Klimawandel

Hendrik Maas

Institut für Didaktik der Mathematik und Physik (Fakultät für Mathematik und Physik)

Laufzeit: 04/2026 – 03/2027

Projekt: Simulationen und interaktive Bildschirmexperimente für den naturwissenschaftlichen Unterricht kriterienorientiert auswählen und gestalten

Dr. Frank B. Peters

Institut für Berufswissenschaften im Bauwesen (Fakultät für Architektur und Landschaft)

Laufzeit: 04/2026 – 10/2027

Projekt: Lern- und Arbeitsraum

Dr. Steffen Schindel & Prof. Dr. Melanie Krüger

Institut für Sportwissenschaft (Philosophische Fakultät)

Laufzeit: 03/2026 – 09/2026

Projekt: „Virtual und Augmented Reality für Sportlehrkräfte"

Dr. Sonja Ueith

Institut für Sonderpädagogik (Philosophische Fakultät)

Laufzeit: 03/2026 – 07/2026

Projekt: Kinderfürsorgung/Tag

Dirk Zimmermann

Institut für Berufspädagogik (Philosophische Fakultät)

Laufzeit: 02/2026 – 07/2026

Projekt: Wettbewerb als Lernfeld – Ein forschungsbasiertes Lehr-/Lernprojekt zur Talentförderung und Chancengerechtigkeit in der Berufspädagogik

zu den Projektbericht/ersichtungen

TERMINE

TEACHING CHANGE COMMUNITY -Netzwerk BNE in der Lehrkräftebildung Hannover wird gegründet

Kick-Off-Veranstaltung am 12. Februar 2026 (14:00-18:00 Uhr) die LSE und das Green Office laden herzlich zur Teaching Change Community ein – dem Netzwerk Bildung für nachhaltige Entwicklung (BNE) in der Lehrkräftebildung Hannover. Das Netzwerk verbindet Vertreter*innen aus der Universität, den Studienseminaren, der Lehrkräftefortbildung, der Bildungsverwaltung, der schulischen Bildungspraxis, der Zivilgesellschaft und alle anderen Akteur*innen der Region Hannover, die BNE als Querschnittsthema der Lehrkräftebildung pflegeinclergerichnd und transformativ stärken wollen.

Programm und Anmeldung

Save the Date: International Summer School 2026!

Vom 15. bis 19. Juni 2026 lädt die Leibniz Universität Hannover Lehramtsstudierende und Lehrende aus aller Welt ein, um über die Auseinandersetzung von Migration auf Bildung zu diskutieren. Unter dem Titel „Exploring Migration and Education" wird tief in die Rolle von Lehrkräften in globalen Kontexten eingetaucht. Freuen Sie sich auf internationale Vorträge, Diskussionsrunden, Workshops und Exkursionen. Gemeinsam hinterfragen wir rassistische Narrative und gestalten Visionen für eine inklusive Bildungszukunft.

Info

Bitte schicken Sie uns gerne Veranstaltungankündigungen, die wir in unseren Veranstaltungskalender aufnehmen sollen!

Termine

Fachtage 2026

05./06. Februar: Fachtag Geschichte

19./20. März: Fachtag Deutsch

28. Mai: Fachtag Gewaltprävention

18./19. Juni: Fachveranstaltung Gute Bildung in der Migrationsgesellschaft

27. August: Fachtag Erdkunde

29. August: Fachtag Chemie

Info

Feedback und Mitwirkung:

Wir laden Sie herzlich ein, unseren Newsletter aktiv mitzugestalten und als Plattform für Austausch und Information zu nutzen. Unser Ziel ist es, Sie über aktuelle Ereignisse, Neuigkeiten und Entwicklungen innerhalb der LSE auf dem Laufenden zu halten und gleichzeitig eine starke Vernetzung und einen lebendigen Austausch zu fördern. Ihre Beiträge sind gefragt!

Haben Sie spannende Neuigkeiten, die für unsere Gemeinschaft von Interesse sein könnten? Möchten Sie Feedback geben oder Themen vorschlagen, die Sie im Newsletter behandelt sehen möchten? Wir freuen uns über Ihre Einsendungen!

Kontakt

Datenschutzhinweis

Sie erhalten den Newsletter der LSE, weil Sie Mitglied der LSE sind. Wenn Sie den Newsletter nicht mehr bekommen möchten, können Sie sich aus dem Verteiler austragen: Einfach eine Mail (ohne Betreff oder Inhalt) an newsletter@lse.uni-hannover.de senden.

Newsletter abbestellen

Leibniz Universität Hannover
Lehrkräftebildung an der LUH
Im Moore 21
30167 Hannover