Vernetzen, voneinander Lernen, gemeinsam Zukunft gestalten

Die *Teaching Change Community* ist das Netzwerk zu Bildung für nachhaltige Entwicklung (BNE) in der Lehrkräftebildung der Region Hannover.

Die Community dient dem Austausch und der Zusammenarbeit von universitären Einrichtungen, Studienseminaren, Fortbildungsinstituten, Schulen, außerschulischen Lernorten, Bildungsverwaltung, Zivilgesellschaft und allen anderen Akteur*innen der Bildungslandschaft Hannovers, die BNE als zukunftsweisende Querschnittsaufgabe der Lehrkräftebildung gemeinsam stärken wollen.

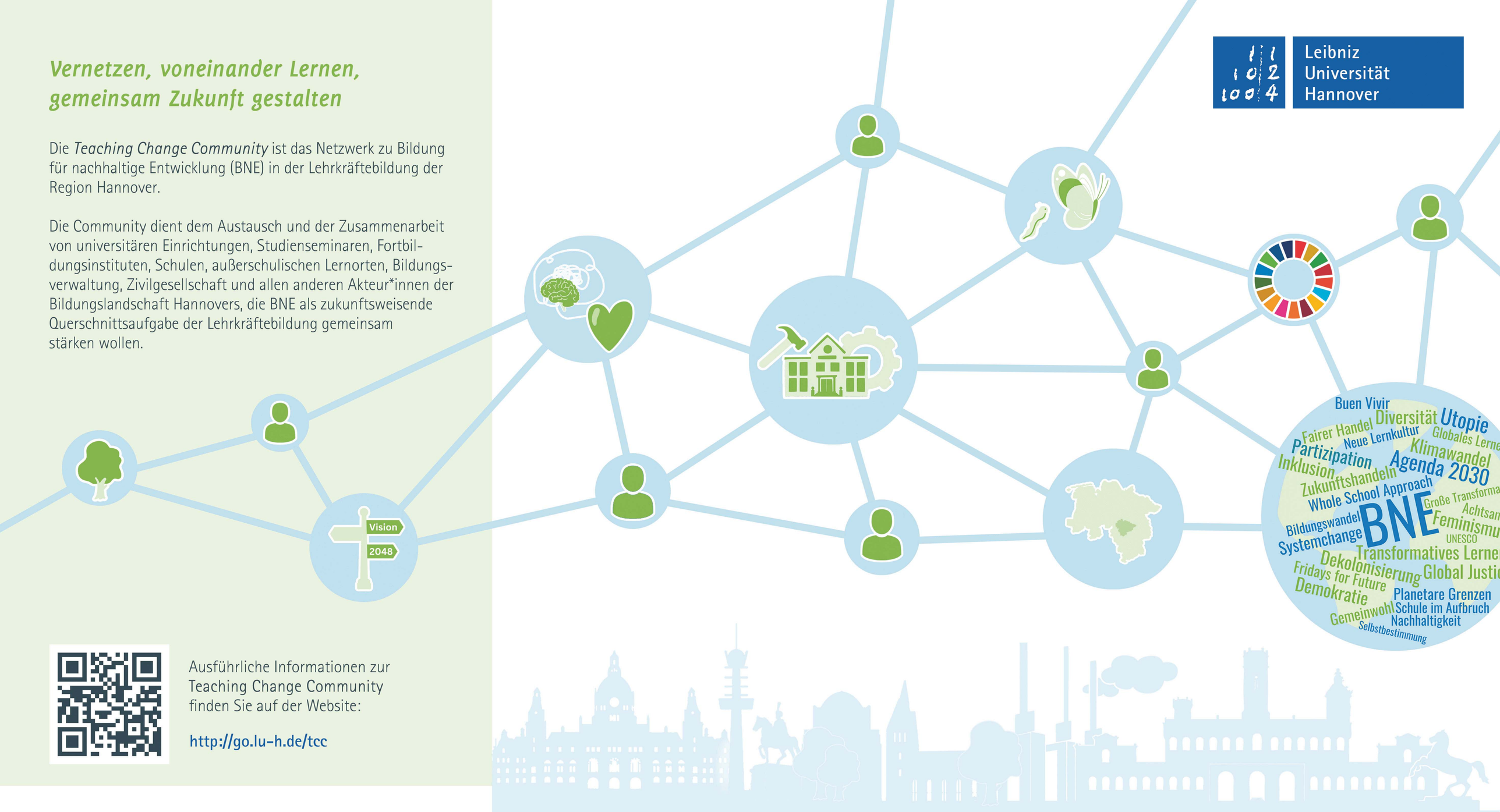

Leibniz Universität Hannover

Ausführliche Informationen zur Teaching Change Community finden Sie auf der Website:

http://go.lu-h.de/tcc

Gefördert durch

ENGAGEMENT GLOBAL

Mit Mitteln des

Bundesministerium für wirtschaftliche Zusammenarbeit und Entwicklung

In Kooperation mit

Niedersächsisches Kultusministerium

Kontakt

Leibniz School of Education
Leibniz Universität Hannover
Im Moore 11
30167 Hannover

Timo Holthoff
Tel. +49 511 762 12371
timo.holthoff@lse.uni-hannover.de

GREEN OFFICE

Leibniz School of Education

TEACHING CHANGE *COMMUNITY*

Netzwerk BNE in der Lehrkräftebildung Hannover

Bildung für nachhaltige Entwicklung (BNE) – eine Querschnittsaufgabe der Lehrkräftebildung für die Zukunft

Die von der UNESCO entwickelte Idee einer Bildung für nachhaltige Entwicklung (BNE) ist eine zunehmend wichtige Querschnittsaufgabe von Bildung, um jungen Menschen Orientierung und Zuversicht in einer Welt im Umbruch zu bieten und sie zur demokratischen Mitgestaltung einer lebenswerten Zukunft zu ermächtigen. Schulen in Niedersachsen befinden sich diesem Bildungsauftrag folgend im Prozess der Transformation zu Lern- und Lebensorten ganzheitlich gelebter Nachhaltigkeit.

Dies verändert auch die Anforderungen an den Lehrberuf – (angehende) Lehrkräfte müssen in allen Phasen der Lehrkräftebildung – Studium, Vorbereitungsdienst und lebenslange Fortbildung – für ihre bedeutsame Rolle als Lernbegleitung und als Wandelgestalter*in von Schule i.S.v. BNE sensibilisiert, motiviert und qualifiziert werden.

Dafür muss BNE in einzelnen Fachbereichen, als fächerübergreifende Querschnittsaufgabe und als institutionelle Haltung verankert werden. Die Zusammenarbeit zwischen verschiedenen Phasen der Lehrkräftebildung, Schulen und den vielfältigen Akteur*innen der regionalen Bildungslandschaft schafft Synergien und Potenziale für eine zukunftsgewandte Lehrkräftebildung, die zugleich wissenschaftsbasiert und praxisorientiert ist.

Im Rahmen des Projekts „Teaching Change" stärkt die Leibniz Universität Hannover seit 2022 die BNE im Lehramtsstudium. Die Website bietet zahlreiche Hintergrundinfos sowie Lernmaterialien zu BNE:

http://go.lu-h.de/teachingchange

Vernetzungs- und Lern-Angebote der Teaching Change Community 2025-2028

Veränderung braucht Verflechtung – die *Teaching Change Community* verfolgt einen **Netzwerk- und Transformationsgedanken im Sinne eines Myceliums**: Mit dem Projekt werden Vernetzungs- und Begegnungsräume geschaffen, in denen soziale Beziehungen wachsen und ein lebendiges und fruchtbares Bodengeflecht im Ökosystem der Lehrkräftebildung gestärkt wird, aus dem vielfältige Kooperationen erwachsen können.

Kick-Off-Veranstaltung

Das Auftakttreffen der Teaching Change Community für alle Interessierten in der Region Hannover, die BNE in der Lehrkräftebildung stärken wollen.

Community-Newsletter

Mail-Verteiler, über den regelmäßig über Angebote und News zu BNE aus der Community informiert wird.

Online-Hubs

Community-Mitglieder sind eingeladen, in 90-minütigen Online-Meetings Beispiele aus der eigenen Arbeit vorzustellen und in Dialog zu treten.

Sinnfragen der Lehrkräftebildung in Zeiten multipler globaler Krisen

FreiDay und mehr

BNE als ganzheitliche Schulentwicklung

BNE-Werkstätten

Transdisziplinäre Lernräume zu inhaltlichen, pädagogischen, didaktisch-methodischen und institutionellen Kernaspekten der BNE in der Lehrkräftebildung.

Teaching Change Barcamp

BNE-Kompetenzen

Neue erziehungswissenschaftliche und fachdidaktische Ansätze zum transformativen Lernen

Landestagung "BNE in der Lehrkräftebildung"

Veranstaltung in Kooperation mit dem Nds. Kultusministerium zu Good-Practice der Implementierung von BNE in der Lehrkräftebildung und Gelingensbedingungen der phasenübergreifenden Zusammenarbeit.

Abschluss- und Transfer-Veranstaltung

Resümee der gemeinsamen Lernerfahrungen und Organisation der weiteren Zusammenarbeit im Netzwerk

Genauere Infos auf der Website:
http://go.lu-h.de/tcc